

PREZENTACJA PRAC POWSTAŁYCH W SEMESTRZE LETNIM 2024

Ewa Chmielewska
Malarstwo
I Rok Studiów

DRUGA PRACOWNIA PODSTAW RYSUNKU I MALARSTWA

prof. ASP dr hab. Marek Wrzesiński
mgr Przemysław Garczyński

Studium postaci



Postać, ołówek



Postać, ołówek



Postać, olej

Studium martwej natury



Martwa natura, olej



Martwa natura, olej

Interpretacja martwej natury

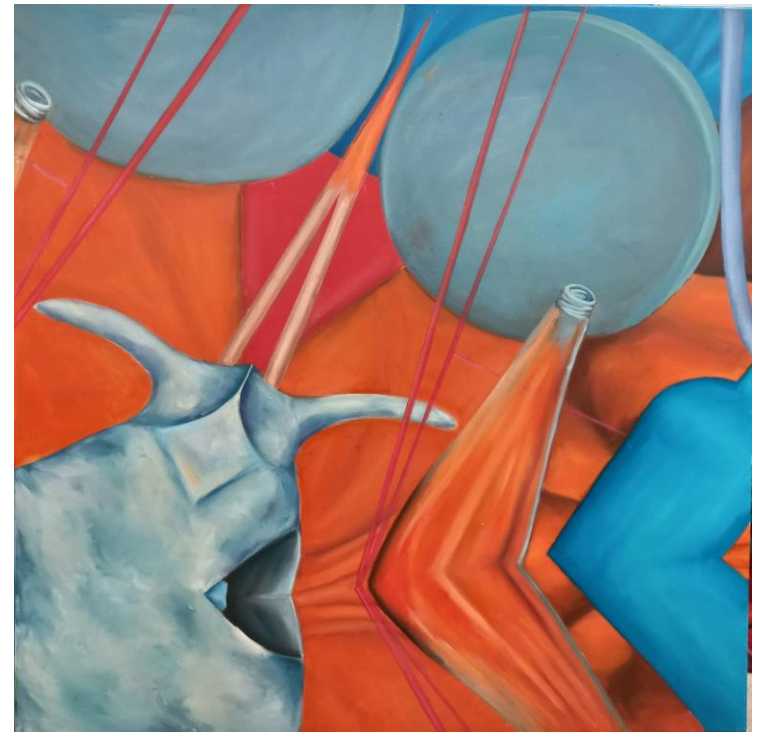

Interpretacja, olej, 140x140cm

