

PREZENTACJA PRAC POWSTAŁYCH W SEMESTRZE LETNIM 2019/2020

Ewa Chmielewska

Malarstwo

I Rok Studiów

DRUGA PRACOWNIA PODSTAW RYSUNKU I MALARSTWA

prof. ASP dr hab. Marek Wrzeński

mgr Przemysław Garczyński

Studium postaci



Postać, ołówek, 100x70cm



Postać, ołówek

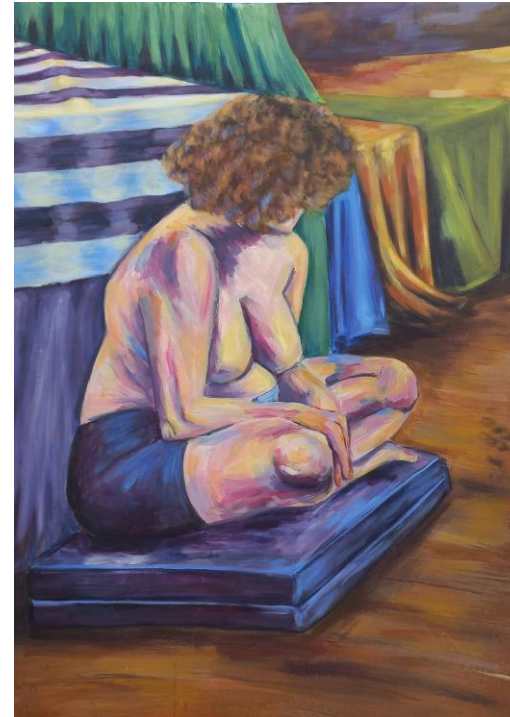

Postać, akryl, 100x70cm

Studium martwej natury



Martwa natura, ołówek



martwa natura, węgiel



martwa natura,akryl na płótnie,40x40cm

Interpretacja martwej natury

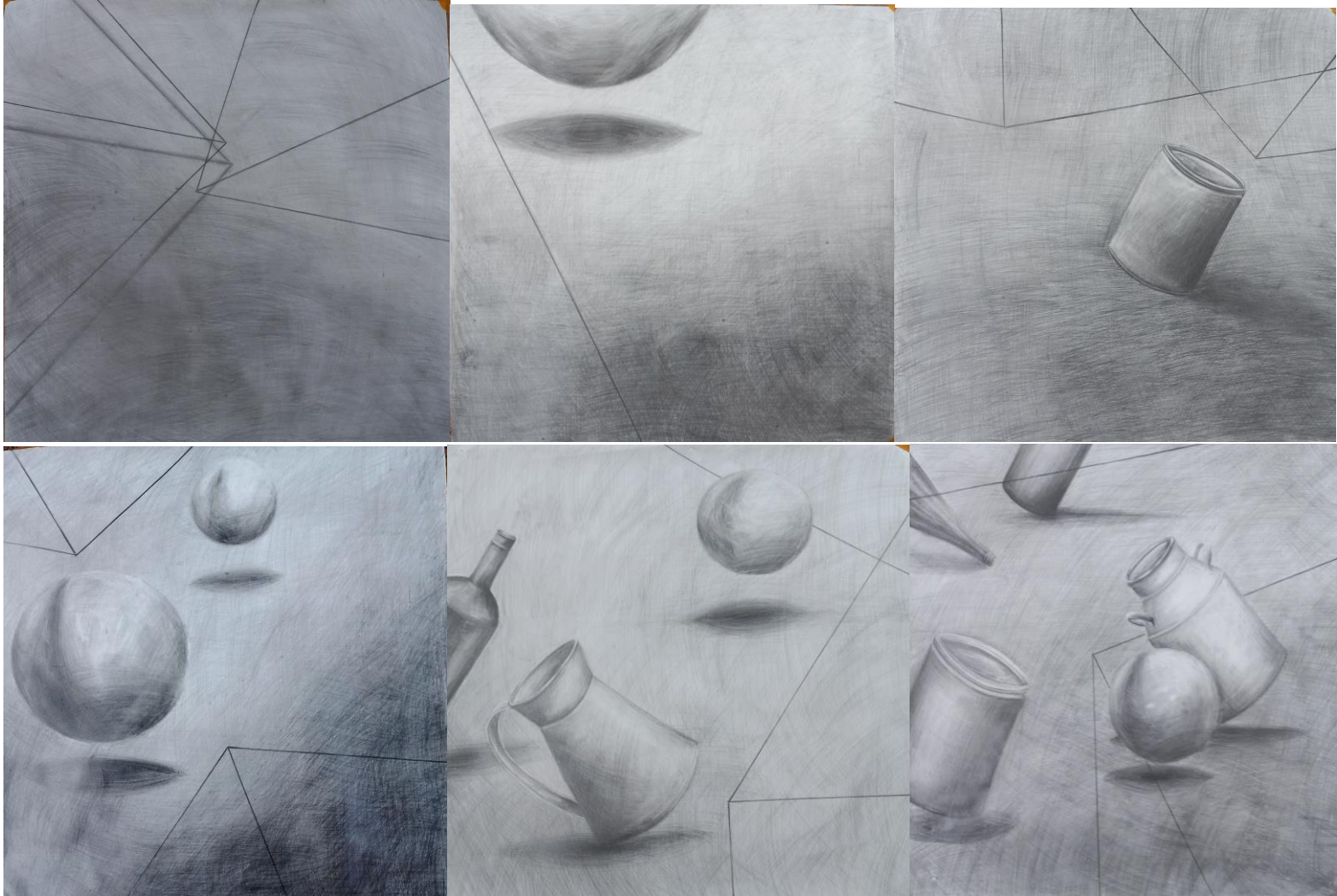

“mniej znaczy więcej,, ołówek, 80x80cm